

## Keuringsverslag van een elektrische laagspanning- en zeer lage spanningsinstallatie

### CONFORM

**Datum keuring:** 23/06/2026

**Inspecteur:** Sven Daneels

**Mentor:**

**Installateur:** Fimmo

**ID-label:**

B,T,W, nr.:BE 0830 105 610

**Klantreferentie:**

Merk en type meettoestel:

Serienummer:

**Datum verslag:** 23/06/2026

#### Plaats van het onderzoek

Straatnaam Doggenlaan  
Huisnummer 13  
Busnummer 1  
Postcode 2040  
Gemeente Zandvliet  
Land België

#### Eigenaar

Naam Hugo Eestermans  
Straatnaam Doggenlaan  
Huisnummer 13  
Busnummer 1  
Postcode 2040  
Gemeente Zandvliet  
Land België

#### Installateur

Naam Fimmo  
BTW nr. BE 0830 105 610  
Telefoonnummer +32 3 210 17 17  
E-mail info@fimmo-vastgoed.be

**Type :** appartement

Afbeelding schakel- en verdeelbord:

**EAN :** 541448820052921054

**Teller Nr.:** : 1LGZ0581693837



#### Aard onderzoek:

Netbeheerder: FLUVIUS

Aantal borden: 1

Aardelektrode: Aardingslus

Ri algemeen: 0,61 MΩ

OK

Controlebezoek van een huishoudelijke installatie volgens (KB 08/09/2019) - AREI Boek 1- 6.5, en 4.2.4.3.

Spanning: 3N400V

Meter / bord verbinding: 6 mm²

Max beveiliging: 32 A

Aantal kringen: 12

RE: 8,38 Ω

OK

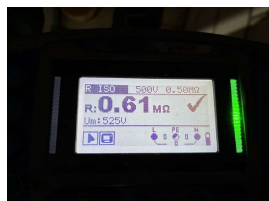

#### DIFFERENTIEELSTROOMINRICHTING

ΔI (mA)	In (A)	In - andere (A)	It	Type	Beveiligde kringen	Test	x 2,5
300	40		22,5kA2s (3000A)	A	Alle	OK	OK

$\Delta$ (mA)	In (A)	In - andere (A)	It	Type	Beveiligde kringen	Test	x 2,5
30	40		22,5kA2s (3000A)	A	3	OK	OK

**BESCHRIJVING INSTALLATIE**

Aantal kringen	Curve	Bescherming IN (A)	(andere)	P	Sectie (mm²)
Zie schema's	-	-		-	-
<b>Visueel nazicht (algemeen)</b>	OK	<b>Directe aanraking</b>	OK	<b>Indirecte aanraking</b>	OK
<b>Aansluitingen</b>	OK	<b>schema in bijlage door Aceg vzw</b>	NA		
<b>Equipotentiale verbindingen</b>	OK	<b>Doorsnede geleiders</b>	OK		
<b>Continuïteit</b>	OK	<b>Verlichting / toestellen</b>	NVT		

**OPMERKINGEN - INBREUKEN - NOTA'S**

- N12 De elektrische installatie was niet volledig toegankelijk, wij hadden geen toegang tot volgende lokalen: Bewoond en bemeubeld
- N2 Geen inbreuken vastgesteld.
- N4 De controle omvat enkel het woongedeelte van het pand.

**BESLUIT**

- De elektrische installatie voldoet aan de voorschriften van het KB 08/09/2019 - AREI Boek 1. Het volgende controlebezoek is te voorzien voor 23/6/2051
- De nodige maatregelen werden genomen, zodat de ingangsklemmen van de automatische differentieelstroominrichting, geplaatst aan het begin van de installatie, ontoegankelijk zijn gemaakt door verzegeling.
- Het (de) eendraadsschema('s) en het (de) situatieplan(nen) werd(en) door het erkend organisme voor gezien getekend.

Deze pdf-versie van het keuringsverslag is de originele versie en mag worden verspreid..

Aantal bijlage(n):

**VRIJGAVE VAN HET KEURINGSVERSLAG**

Inspectietijd: van 12:50 tot 13:10

De inspecteur Sven Daneels

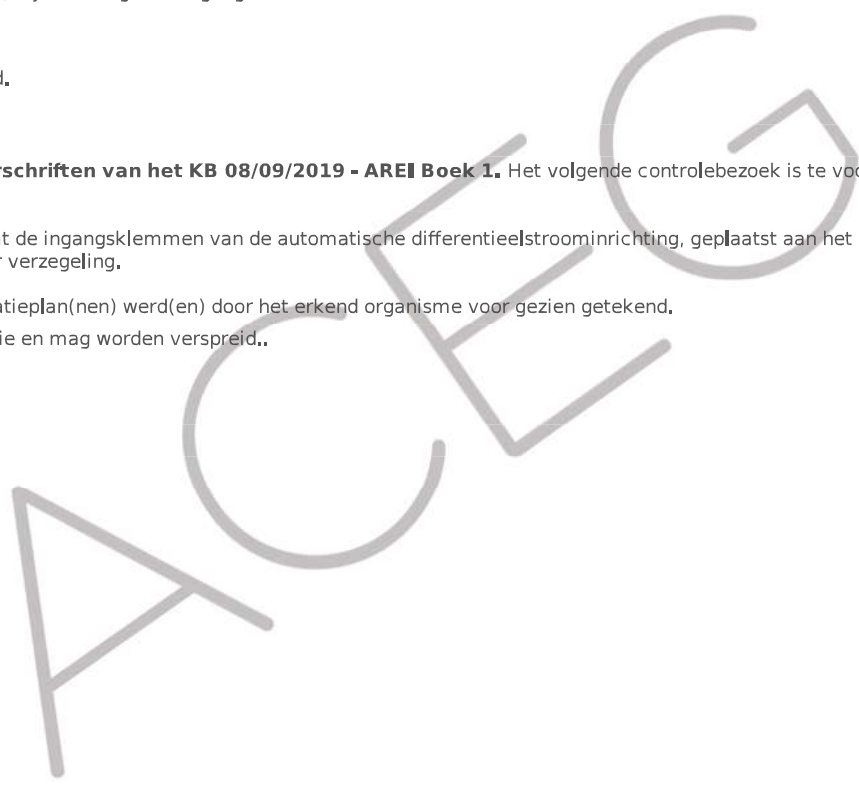

**Plichten van de eigenaar, beheerder, huurder voor de installatie onderworpen aan het AREI Boek 1 afdeling 9.1.2.**

Het verslag dient te worden bewaard in het dossier van de elektrische installatie. Elke wijziging dient te worden vermeld in het elektrisch dossier. Elk ongeval overkomen van personen en te wijten, rechtsreeks of onrechtstreeks, aan de aanwezigheid van de elektrische installatie dient onmiddellijk meegedeeld te worden aan de algemene Directie Energie van de Federale Overheidsdienst Economie.

**Kwaliteit**

De reproductie van dit document is enkel toegelaten in zijn integrale vorm en enkel met het schriftelijk akkoord van het controleorganisme en de aanvrager. De keuring beperkt zich tot de zichtbare en normaal toegankelijke delen van de installatie.

Voor vragen of algemene voorwaarden verwijzen wij graag naar [www.aceg.be](http://www.aceg.be)

BE53 0689 0209 2953 | BTW BE0839.866.481

**Stappenplan voor een installatie die conform is:**

Stap 1	Stap 2	Stap 3	Stap 4
Lees dit proces-verbaal zorgvuldig en besteed aandacht aan de eventuele nota's	Als u grote wijzigingen of uitbreidingen aan de installatie aanbrengt, moet u deze laten controleren.	De volgende periodieke keuring is voorzien voor 23/6/2051	ACEG staat tot uw dienst voor alle noodzakelijke keuringen.

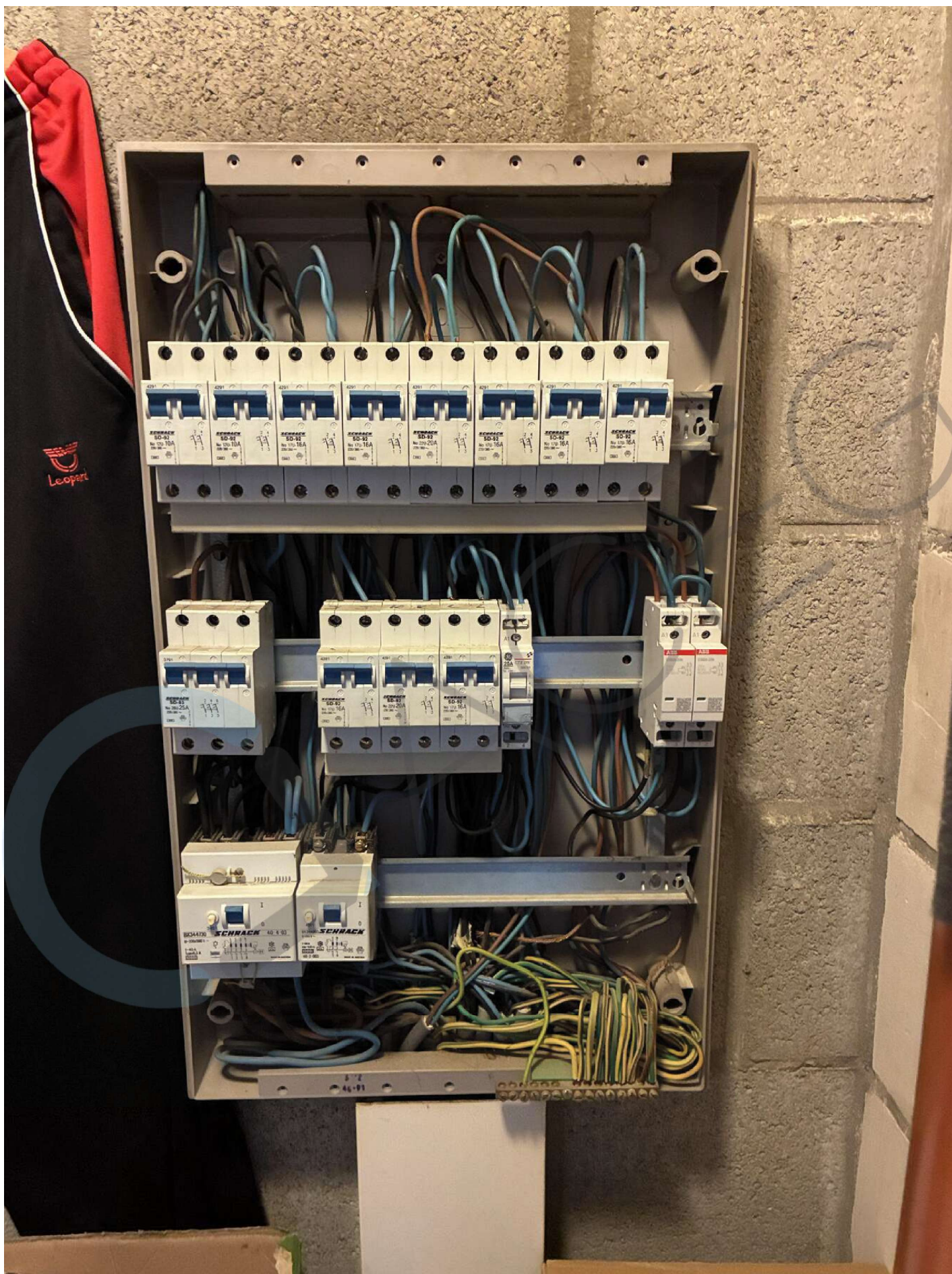







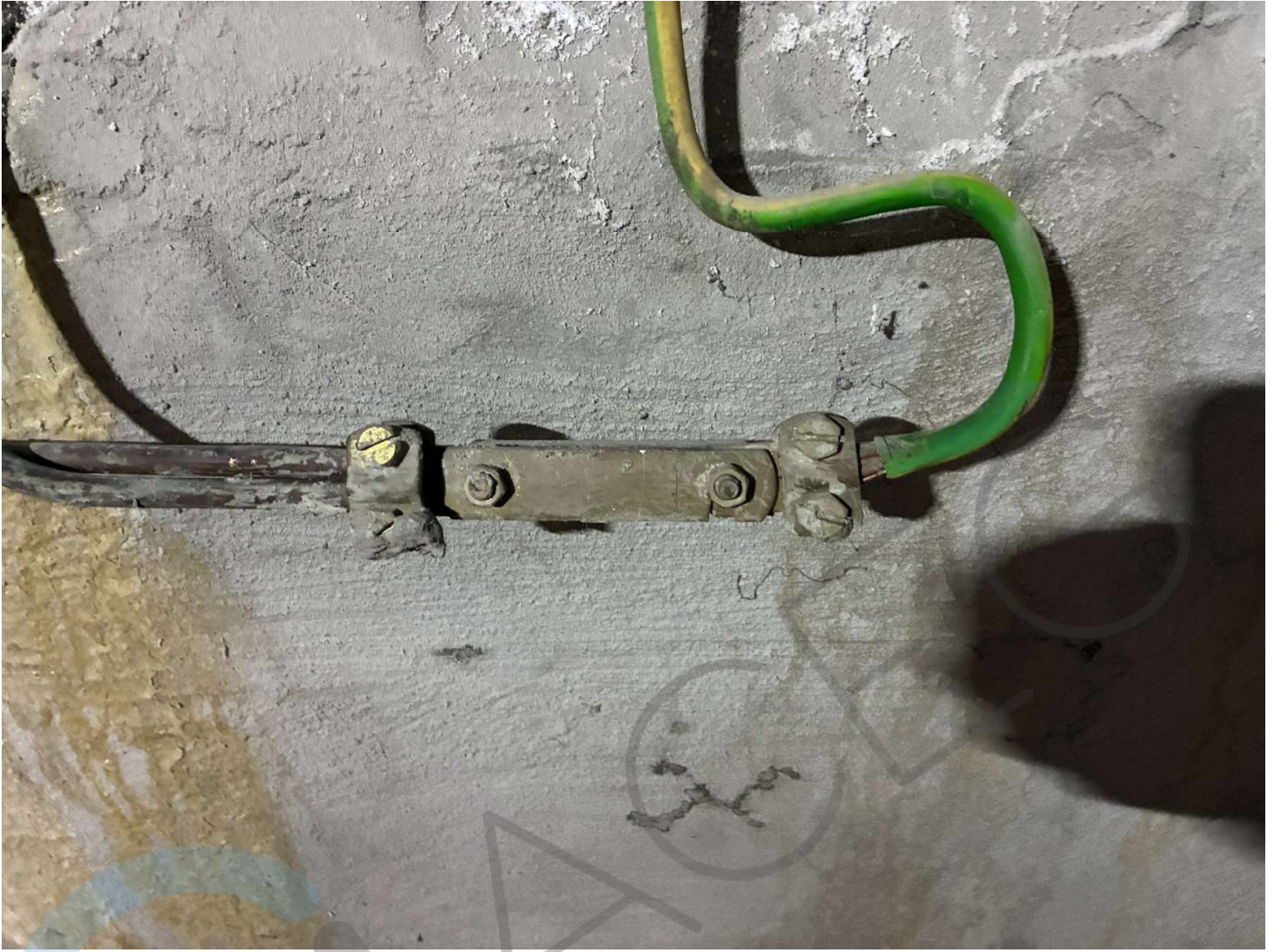



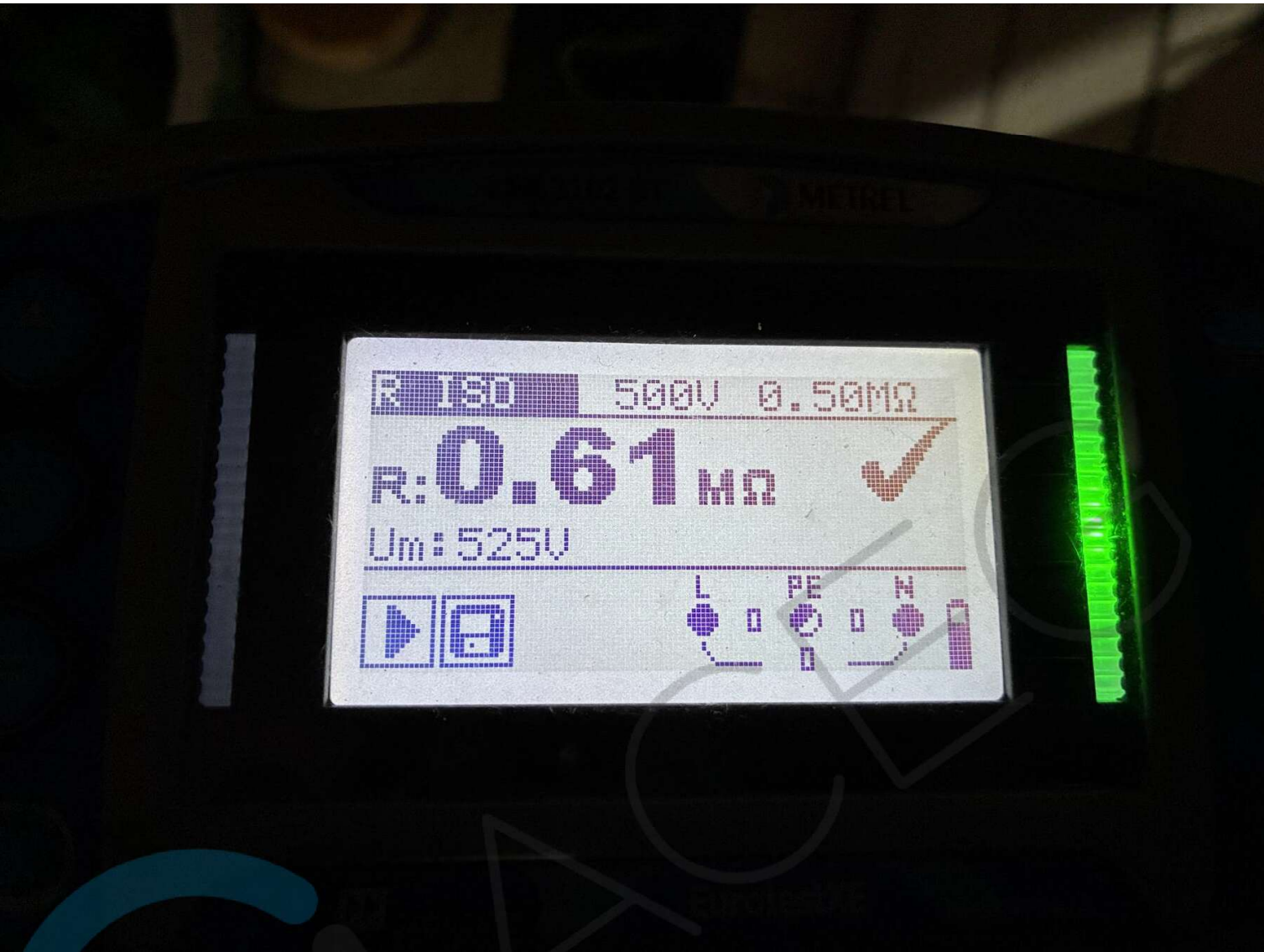

Situatieschema App 1 Beneden links  
 Installatie gelegen te: Doojen laan 13 2040 Antwerpen.

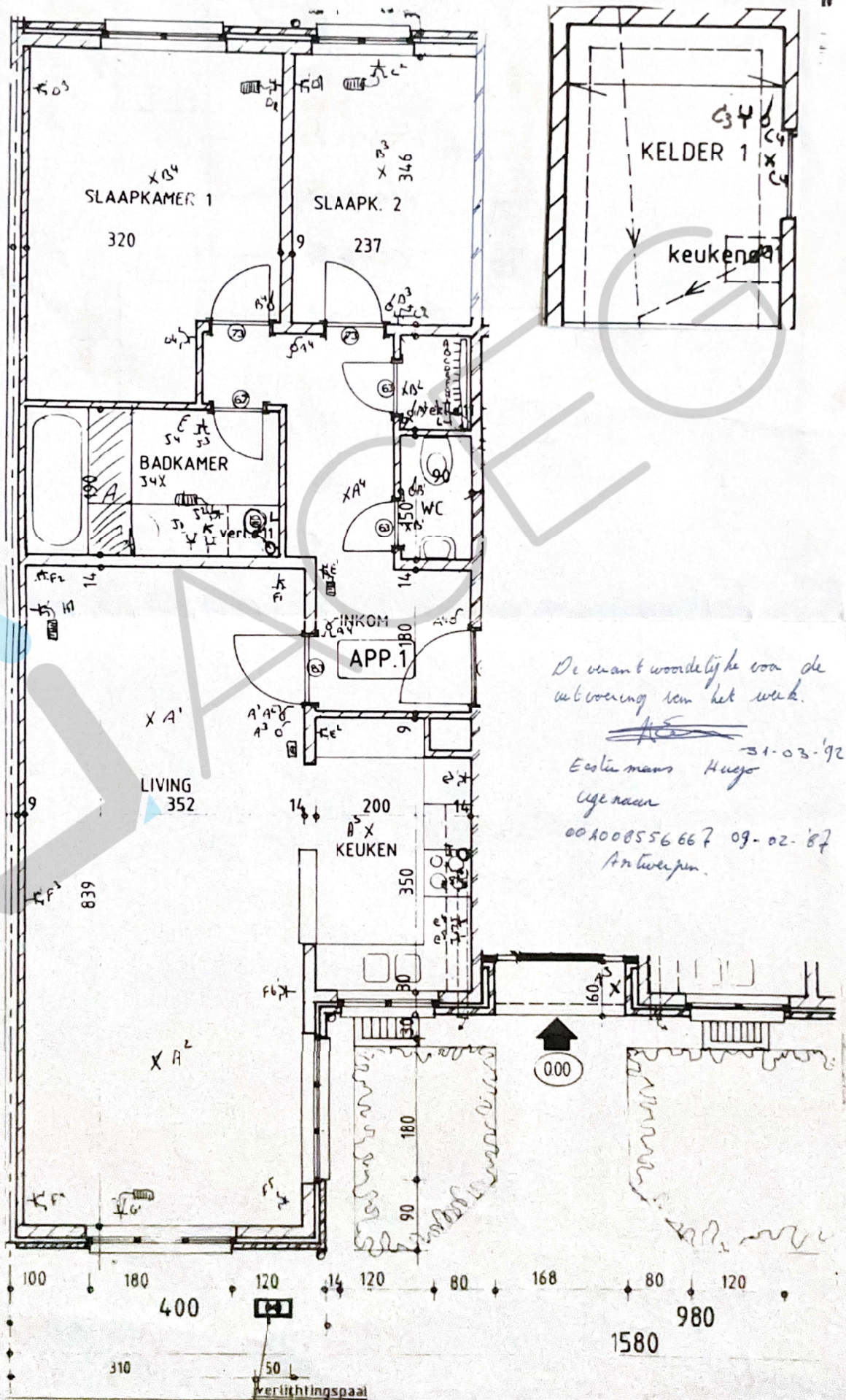

De klant wordt verzocht voor de uitvoering van het werk.

*[Signature]*  
 31-03-92  
 Eestmans Huis  
 Uge naar  
 001008556667 09-02-87  
 Antwerpen.

De afgevaardigde van het erkend organisme

Eendraadschema App 1 Beneden links.

Installatie gelegen te: Doogjenlaan 13 2040 Antwerpen.

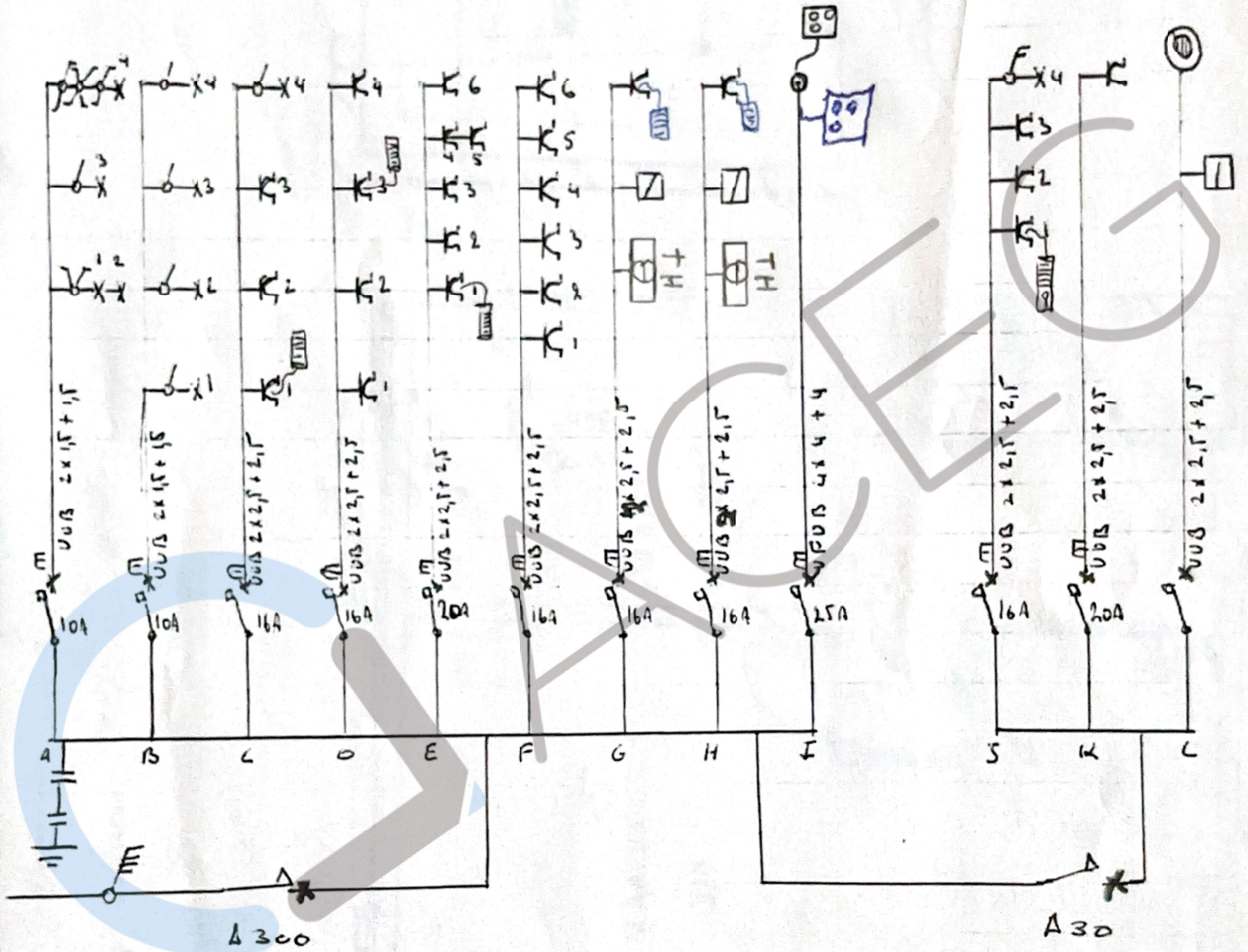

De afgevaardigde van het erkend organisme.

De verantwoordelijke voor de uitvoering van het werk.

~~Handwritten signature~~  
31-03-92  
Estermans Huys  
eigenaar

202 0085667 04-20-87  
Antwerpen (Zandvliet)

Deze installatie werd gecontroleerd  
op 10/4/92  
PvM 9200491344  
D. R.  
Onderzoeker  
handtekening

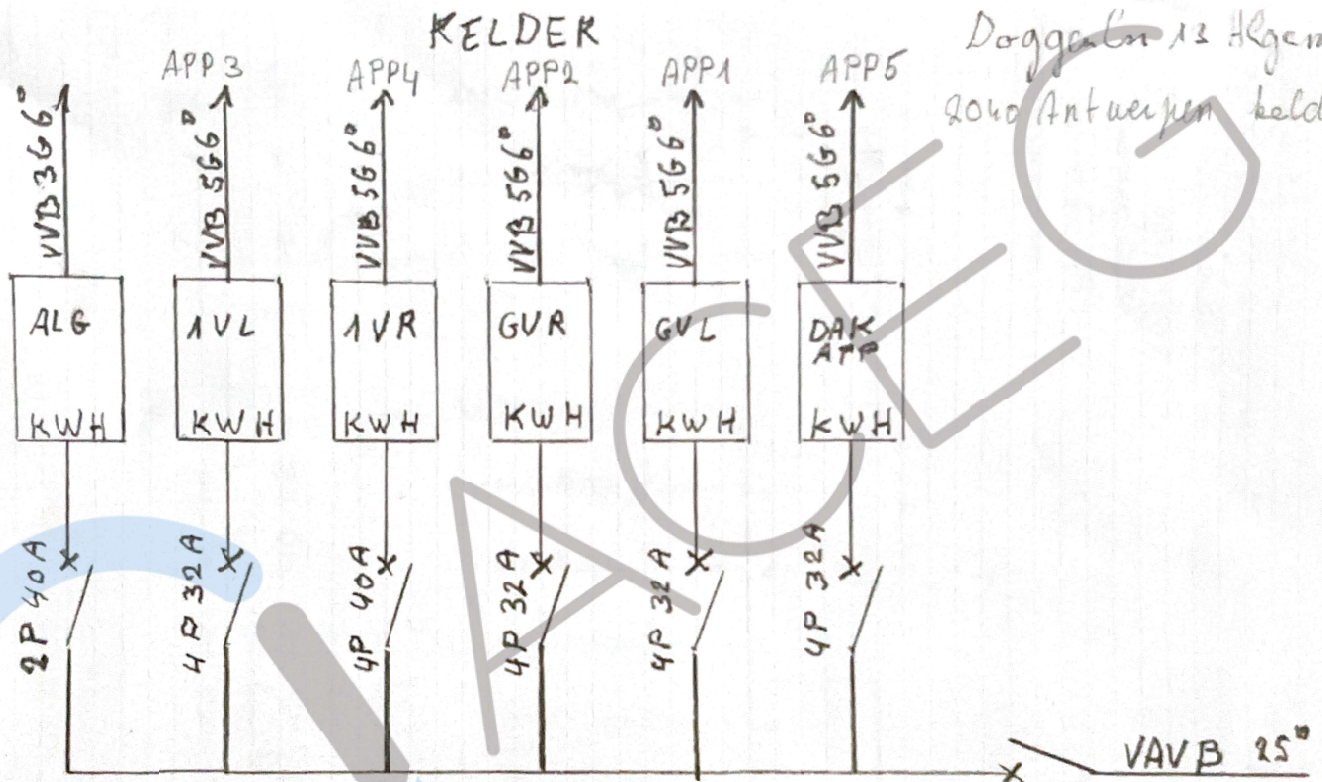

Doggen 13 Hgmees  
2040 Antwerpen kelder